OCOYOACAC, ESTADO DE MÉXICO.

18 DE JUNIO DE 2026.

AYUNTAMIENTO DE OCOYOACAC, ESTADO DE MÉXICO.

ACTA DE LA SEXAGÉSIMA NOVENA SESIÓN ORDINARIA DE CABILDO 2025-2027.

EN EL MUNICIPIO DE OCOYOACAC, ESTADO DE MÉXICO, SIENDO LAS 12:35 HORAS (CATORCE HORAS CON VEINTICUATRO MINUTOS) DEL DÍA VIERNES 12 DE JUNIO DEL AÑO 2026, CON FUNDAMENTO EN LOS ARTÍCULOS 115 FRACCIÓN II DE LA CONSTITUCIÓN POLÍTICA DE LOS ESTADOS UNIDOS MEXICANOS EN VIGOR; 112, 113, 116, 122 Y DEMÁS RELATIVOS APLICABLES DE LA CONSTITUCIÓN POLÍTICA DEL ESTADO LIBRE Y SOBERANO DE MÉXICO EN VIGOR; 28, 29, 30, 48 FRACCIÓN V Y 91 DE LA LEY ORGÁNICA MUNICIPAL DEL ESTADO DE MÉXICO EN VIGOR; ASÍ COMO EN LOS ARTÍCULOS 15, 18, 19, 20, 21, 22 Y DEMÁS ARTÍCULOS RELATIVOS APLICABLES DEL REGLAMENTO INTERNO DE CABILDO DEL MUNICIPIO DE OCOYOACAC, ESTADO DE MÉXICO; NOS ENCONTRAMOS REUNIDOS EN LA SALA DE CABILDO DEL PALACIO MUNICIPAL, LOS INTEGRANTES DEL CUERPO EDILICIO DE OCOYOACAC, ESTADO DE MÉXICO, CON EL OBJETIVO DE CELEBRAR LA SEXAGÉSIMA NOVENA SESIÓN ORDINARIA DE CABILDO.

ACTO SEGUIDO LA PRESIDENTA MUNICIPAL CONSTITUCIONAL NANCY VALDEZ RUÍZ SOLICITA AL SECRETARIO DEL AYUNTAMIENTO FABIÁN PALMERO NERI, CONTINUAR CON EL ORDEN EL DÍA.

PUNTO NÚMERO UNO.

A CONTINUACIÓN, EL SECRETARIO DEL AYUNTAMIENTO FABIÁN PALMERO NERI, REALIZARA EL CORRESPONDIENTE PASE DE LISTA.

NO	CARGO	NOMBRE	ASISTENCIA
1	PRESIDENTA MUNICIPAL	NANCY VALDEZ RUÍZ	PRESENTE
2	SÍNDICO MUNICIPAL	MARCO ANTONIO VILLANUEVA MONTES	PRESENTE
3	PRIMERA REGIDORA	MIREYA GONZALEZ BAEZ	PRESENTE
4	SEGUNDA REGIDORA	NUNILA PEDRAZA MORENO	PRESENTE
5	TERCERA REGIDORA	SCARLETT SALINAS LINARTE	PRESENTE
6	CUARTO REGIDOR	JUAN CARLOS MONTAÑO CAMPOS	PRESENTE
7	QUINTO REGIDOR	JOSE MANUEL RIVERA QUEZADA	PRESENTE
8	SEXTO REGIDOR	CUAUHTÉMOC JUAREZ VARGAS	INASISTENCIA
9	SÉPTIMA REGIDORA	KARINA ORTIZ REYES	PRESENTE
10	REPRESENTANTE INDÍGENA	MARTIN PALMA MENDOZA	INASISTENCIA

UNA VEZ REALIZADO EL PASE DE LISTA POR EL SECRETARIO DEL AYUNTAMIENTO FABIÁN PALMERO NERI, DA CUENTA AL SÍNDICO MUNICIPAL MARCO ANTONIO VILLANUEVA MONTES, QUE SE ENCUENTRAN PRESENTES 8 INTEGRANTES DEL CABILDO, POR LO QUE EXISTE QUORUM LEGAL PARA EL DESARROLLO DE LA SESIÓN.

ACTO SEGUIDO LA PRESIDENTA MUNICIPAL CONSTITUCIONAL NANCY VALDEZ RUÍZ SOLICITA AL SECRETARIO DEL AYUNTAMIENTO FABIÁN PALMERO NERI, CONTINUAR CON EL ORDEN EL DÍA.

PUNTO NÚMERO DOS.

EL SECRETARIO DEL AYUNTAMIENTO FABIÁN PALMERO NERI, INFORMO AL CUERPO EDILICIO QUE EL SIGUIENTE PUNTO A TRATAR DEL ORDEN DEL DÍA ES EL CORRESPONDIENTE AL NÚMERO **2: LECTURA, DISCUSIÓN Y EN SU CASO APROBACIÓN DE LA ACTA DE LA SESIÓN ORDINARIA DE CABILDO ANTERIOR.**

EN USO DE LA VOZ LA PRESIDENTA MUNICIPAL CONSTITUCIONAL NANCY VALDEZ RUÍZ, EXPONE LO SIGUIENTE: NO HABIENDO COMENTARIOS RELACIONADOS CON EL PRESENTE PUNTO, INSTRUYO AL SECRETARIO SOMETA A VOTACIÓN EL PRESENTE PUNTO DE ACUERDO.

SUBSECUENTEMENTE EL SECRETARIO DEL AYUNTAMIENTO FABIÁN PALMERO NERI PROCEDE CON LAS SIGUIENTES PALABRAS: INTEGRANTES DE ESTE CUERPO EDILICIO, SEAN AMABLES DE MANIFESTAR EL SENTIDO DE SU VOTO LEVANTANDO LA MANO DERECHA LOS QUE ESTÉN A FAVOR.

ACUERDO: 69-SO-AOCO-333-2026 SE APRUEBA POR UNANIMIDAD DE LOS PRESENTES, LA ACTA DE LA SESIÓN ORDINARIA DE CABILDO ANTERIOR.

ACTO SEGUIDO LA PRESIDENTA MUNICIPAL CONSTITUCIONAL NANCY VALDEZ RUÍZ SOLICITA AL SECRETARIO DEL AYUNTAMIENTO FABIÁN PALMERO NERI, CONTINUAR CON EL ORDEN EL DÍA.

PUNTO NÚMERO TRES.

ACTO SEGUIDO LA PRESIDENTA MUNICIPAL CONSTITUCIONAL NANCY VALDEZ RUÍZ, LE INSTRUYE AL SECRETARIO DEL AYUNTAMIENTO FABIÁN PALMERO NERI PARA QUE LEA Y SOMETA A CONSIDERACIÓN LA APROBACIÓN DEL ORDEN DEL DÍA.

ORDEN DEL DÍA

1. LISTA DE ASISTENCIA Y DECLARACIÓN DEL QUÓRUM LEGAL.
2. LECTURA, DISCUSIÓN Y EN SU CASO APROBACIÓN DEL ACTA DE LA SESIÓN ORDINARIA ANTERIOR.
3. APROBACIÓN DEL ORDEN DEL DÍA.
4. PRESENTACIÓN, DISCUSIÓN Y EN SU CASO APROBACIÓN DEL MANUAL DE ORGANIZACIÓN DEL REGISTRO CIVIL DE OCOYOACAC ESTADO DE MÉXICO. (ANEXO 1)
5. PRESENTACIÓN, DISCUSIÓN Y EN SU CASO APROBACIÓN DEL MANUAL PROCEDIMIENTOS DEL REGISTRO CIVIL DE OCOYOACAC ESTADO DE MÉXICO. (ANEXO 2)
6. PRESENTACIÓN, DISCUSIÓN Y EN SU CASO APROBACIÓN DE LA ACTUALIZACIÓN AL REGLAMENTO INTERNO DE LA DIRECCIÓN DE SERVICIOS PÚBLICOS DE OCOYOACAC ESTADO DE MÉXICO. (ANEXO 3)
7. PRESENTACIÓN, DISCUSIÓN Y EN SU CASO APROBACIÓN DEL MANUAL DE ORGANIZACIÓN DE LA DIRECCIÓN DE SERVICIOS PÚBLICOS DE OCOYOACAC ESTADO DE MÉXICO. (ANEXO 4)
8. PRESENTACIÓN, DISCUSIÓN Y EN SU CASO APROBACIÓN DEL MANUAL PROCEDIMIENTOS DE LA DIRECCIÓN DE SERVICIOS PÚBLICOS DE OCOYOACAC ESTADO DE MÉXICO. (ANEXO 5)
9. PRESENTACIÓN, DISCUSIÓN Y EN SU CASO APROBACIÓN DE LA ACTUALIZACIÓN AL REGLAMENTO INTERNO DE LA SECRETARIA DEL AYUNTAMIENTO DE OCOYOACAC ESTADO DE MÉXICO. (ANEXO 6)
10. PRESENTACIÓN, DISCUSIÓN Y EN SU CASO APROBACIÓN DEL MANUAL DE ORGANIZACIÓN DE LA SECRETARIA DEL AYUNTAMIENTO DE OCOYOACAC ESTADO DE MÉXICO. (ANEXO 7)
11. PRESENTACIÓN, DISCUSIÓN Y EN SU CASO APROBACIÓN DEL MANUAL DE PROCEDIMIENTOS DE LA SECRETARIA DEL AYUNTAMIENTO DE OCOYOACAC ESTADO DE MÉXICO. (ANEXO 8)
12. PRESENTACIÓN, DISCUSIÓN Y EN SU CASO APROBACIÓN DEL ACTA CONSTITUTIVA DE APERTURA Y ALINEAMIENTO DE LA CALLE "LAJA", UBICADA EN EL PUEBLO DE TEPEXOYUCA, MUNICIPIO DE OCOYOACAC ESTADO DE MÉXICO. (ANEXO 9)
13. ASUNTOS GENERALES.
14. CLAUSURA DE LA SESIÓN.

ACTO SEGUIDO EL SECRETARIO DEL AYUNTAMIENTO FABIÁN PALMERO NERI, INFORMA A LA PRESIDENTA MUNICIPAL CONSTITUCIONAL NANCY VALDEZ RUÍZ, QUE HA TERMINADO DE DAR LECTURA AL ORDEN DEL DÍA.

EN USO DE LA VOZ LA PRESIDENTA MUNICIPAL CONSTITUCIONAL NANCY VALDEZ RUÍZ, EXPONE LO SIGUIENTE: NO HABIENDO COMENTARIOS RELACIONADOS CON EL PRESENTE PUNTO, INSTRUYO AL SECRETARIO SOMETA A VOTACIÓN EL PRESENTE PUNTO DE ACUERDO.

SUBSECUENTEMENTE EL SECRETARIO DEL AYUNTAMIENTO FABIÁN PALMERO NERI PROCEDE CON LAS SIGUIENTES PALABRAS: INTEGRANTES DE ESTE CUERPO EDILICIO, SEAN AMABLES DE MANIFESTAR EL SENTIDO DE SU VOTO LEVANTANDO LA MANO DERECHA LOS QUE ESTÉN A FAVOR.

ACUERDO: 69-SO-AOCO-334-2026 SE APRUEBA POR UNANIMIDAD DE LOS PRESENTES, EL ORDEN DEL DÍA, DE LA SEXAGÉSIMA NOVENA SESIÓN ORDINARIA DE CABILDO 2025-2027.

ACTO SEGUIDO LA PRESIDENTA MUNICIPAL CONSTITUCIONAL NANCY VALDEZ RUÍZ SOLICITA AL SECRETARIO DEL AYUNTAMIENTO FABIÁN PALMERO NERI, CONTINUAR CON EL ORDEN DEL DÍA.

PUNTO NÚMERO CUATRO.

SECRETARIO DEL AYUNTAMIENTO FABIÁN PALMERO NERI, LE INFORMA AL CUERPO EDILICIO QUE EL SIGUIENTE PUNTO A TRATAR DEL ORDEN DEL DÍA ES EL CORRESPONDIENTE AL NÚMERO **4: PRESENTACIÓN, DISCUSIÓN Y EN SU CASO APROBACIÓN DEL MANUAL DE ORGANIZACIÓN DEL REGISTRO CIVIL DE OCOYOACAC ESTADO DE MÉXICO. (ANEXO 1)**

Manual de Organización del Registro Civil

GOBIERNO MUNICIPAL DE
OCOYOACAC
2025-2027

Junio, 2026

ACTO SEGUIDO LA PRESIDENTA MUNICIPAL CONSTITUCIONAL NANCY VALDEZ RUÍZ EXPLICAR DIVERSOS ASPECTOS Y PUNTOS ESPECÍFICOS CON LOS REGIDORES, TODO ELLO APEGADO AL TEMA RELACIONADO AL PUNTO EN TURNO.

EN USO DE LA VOZ LA PRESIDENTA MUNICIPAL CONSTITUCIONAL NANCY VALDEZ RUÍZ, EXPONE LO SIGUIENTE: NO HABIENDO COMENTARIOS RELACIONADOS CON EL PRESENTE PUNTO, INSTRUYO AL SECRETARIO SOMETA A VOTACIÓN EL PRESENTE PUNTO DE ACUERDO.

SUBSECUENTEMENTE EL SECRETARIO DEL AYUNTAMIENTO FABIÁN PALMERO NERI PROCEDE CON LAS SIGUIENTES PALABRAS: INTEGRANTES DE ESTE CUERPO EDILICIO, SEAN AMABLES DE MANIFESTAR EL SENTIDO DE SU VOTO LEVANTANDO LA MANO DERECHA LOS QUE ESTÉN A FAVOR.

ACUERDO: 69-SO-AOCO-335-2026 CON FUNDAMENTO EN LO DISPUESTO POR LOS ARTÍCULOS 115 PÁRRAFO PRIMERO, FRACCIÓN I, FRACCIÓN II INCISO A) DE LA CONSTITUCIÓN POLÍTICA DE LOS ESTADOS UNIDOS MEXICANOS; 122, 123 Y 124 DE LA CONSTITUCIÓN POLÍTICA DEL ESTADO LIBRE Y SOBERANO DE MÉXICO, Y; 1 PÁRRAFO SEGUNDO, 2, 3, 27 PÁRRAFO PRIMERO, 31 FRACCIÓN I Y 164 DE LA LEY ORGÁNICA MUNICIPAL DEL ESTADO DE MÉXICO; 40, FRACCIÓN XII, Y 80, NUMERAL 12 DEL BANDO MUNICIPAL DE OCOYOACAC 2025, ASÍ COMO 23, FRACCIÓN XII Y 83 Y 84 DEL REGLAMENTO ORGÁNICO DE LA ADMINISTRACIÓN PÚBLICA MUNICIPAL DE OCOYOACAC 2025 – 2027, LAS PERSONAS INTEGRANTES DEL CABILDO APRUEBAN POR UNANIMIDAD, EL MANUAL DE ORGANIZACIÓN DEL REGISTRO CIVIL DE OCOYOACAC, ESTADO DE MÉXICO.

ACTO SEGUIDO LA PRESIDENTA MUNICIPAL CONSTITUCIONAL NANCY VALDEZ RUÍZ SOLICITA AL SECRETARIO DEL AYUNTAMIENTO FABIÁN PALMERO NERI, CONTINUAR CON EL ORDEN EL DÍA.

PUNTO NÚMERO CINCO.

EL SECRETARIO DEL AYUNTAMIENTO FABIÁN PALMERO NERI, LE INFORMA AL CUERPO EDILICIO QUE EL SIGUIENTE PUNTO A TRATAR DEL ORDEN DEL DÍA ES EL CORRESPONDIENTE AL NÚMERO **5: PRESENTACIÓN, DISCUSIÓN Y EN SU CASO APROBACIÓN DEL MANUAL PROCEDIMIENTOS DEL REGISTRO CIVIL DE OCOYOACAC ESTADO DE MÉXICO. (ANEXO 2)**

Manual de Procedimientos
del Registro Civil

GOBIERNO MUNICIPAL DE OCOYOACAC 2025-2027

Junio, 2026

ACTO SEGUIDO LA PRESIDENTA MUNICIPAL CONSTITUCIONAL NANCY VALDEZ RUÍZ EXPLICAR DIVERSOS ASPECTOS Y PUNTOS ESPECÍFICOS CON LOS REGIDORES, TODO ELLO APEGADO AL TEMA RELACIONADO AL PUNTO EN TURNO.

EN USO DE LA VOZ LA PRESIDENTA MUNICIPAL CONSTITUCIONAL NANCY VALDEZ RUÍZ, EXPONE LO SIGUIENTE: NO HABIENDO COMENTARIOS RELACIONADOS CON EL PRESENTE PUNTO, INSTRUYO AL SECRETARIO SOMETA A VOTACIÓN EL PRESENTE PUNTO DE ACUERDO.

SUBSECUENTEMENTE EL SECRETARIO DEL AYUNTAMIENTO FABIÁN PALMERO NERI PROCEDE CON LAS SIGUIENTES PALABRAS: INTEGRANTES DE ESTE CUERPO EDILICIO, SEAN AMABLES DE MANIFESTAR EL SENTIDO DE SU VOTO LEVANTANDO LA MANO DERECHA LOS QUE ESTÉN A FAVOR.

ACUERDO: 69-SO-AOCO-336-2026 CON FUNDAMENTO EN LO DISPUESTO POR LOS ARTÍCULOS 115 PÁRRAFO PRIMERO, FRACCIÓN I, FRACCIÓN II INCISO A) DE LA CONSTITUCIÓN POLÍTICA DE LOS ESTADOS UNIDOS MEXICANOS; 122, 123 Y 124 DE LA CONSTITUCIÓN POLÍTICA DEL ESTADO LIBRE Y SOBERANO DE MÉXICO, Y; 1 PÁRRAFO SEGUNDO, 2, 3, 27 PÁRRAFO PRIMERO, 31 FRACCIÓN I Y 164 DE LA LEY ORGÁNICA MUNICIPAL DEL ESTADO DE MÉXICO; 40, FRACCIÓN XII, Y 80, NUMERAL 12 DEL BANDO MUNICIPAL DE OCOYOACAC 2025, ASÍ COMO 23, FRACCIÓN XII Y 83 Y 84 DEL REGLAMENTO ORGÁNICO DE LA ADMINISTRACIÓN PÚBLICA MUNICIPAL DE OCOYOACAC 2025 – 2027, LAS PERSONAS INTEGRANTES DEL CABILDO APRUEBAN POR UNANIMIDAD, EL MANUAL DE PROCEDIMIENTOS DEL REGISTRO CIVIL DE OCOYOACAC, ESTADO DE MÉXICO.

ACTO SEGUIDO LA PRESIDENTA MUNICIPAL CONSTITUCIONAL NANCY VALDEZ RUÍZ SOLICITA AL SECRETARIO DEL AYUNTAMIENTO FABIÁN PALMERO NERI, CONTINUAR CON EL ORDEN EL DÍA.

PUNTO NÚMERO SEIS.

EL SECRETARIO DEL AYUNTAMIENTO FABIÁN PALMERO NERI, LE INFORMA AL CUERPO EDILICIO QUE EL SIGUIENTE PUNTO A TRATAR DEL ORDEN DEL DÍA ES EL CORRESPONDIENTE AL NÚMERO **6: PRESENTACIÓN, DISCUSIÓN Y EN SU CASO APROBACIÓN DE LA ACTUALIZACIÓN AL REGLAMENTO INTERNO DE LA DIRECCIÓN DE SERVICIOS PÚBLICOS DE OCOYOACAC ESTADO DE MÉXICO. (ANEXO 3)**

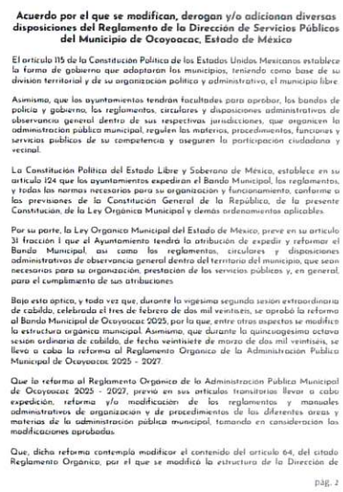

Acuerdo por el que se modifican, derogan y/o adicionan diversas disposiciones del Reglamento de la Dirección de Servicios Públicos del Municipio de Ocoyoacac, Estado de México

El artículo 115 de la Constitución Política de los Estados Unidos Mexicanos establece la forma de gobierno que adoptaron los municipios, teniendo como base de su división territorial y de su organización política y administrativa, el municipio libre.

Asimismo, que los ayuntamientos tendrán facultades para aprobar, los bandos de policía y gobierno, los reglamentos, circulares y disposiciones administrativas de observancia general dentro de sus respectivas jurisdicciones, que organicen la administración pública municipal, regulen las materias, procedimientos, funciones y servicios públicos de su competencia y aseguren la participación ciudadana y vecinal.

La Constitución Política del Estado Libre y Soberano de México, establece en su artículo 124 que los ayuntamientos expedirán el Bando Municipal, los reglamentos, y todas las normas necesarias para su organización y funcionamiento, conforme a las previsiones de la Constitución General de la República, de la presente Constitución, de la Ley Orgánica Municipal y demás ordenamientos aplicables.

Por su parte, la Ley Organica Municipal del Estado de México, prevé en su artículo 31 fracción I que el Ayuntamiento tendrá la atribución de expedir y reformar el Bando Municipal, así como los reglamentos, circulares y disposiciones administrativas de observancia general dentro del territorio del municipio, que sean necesarios para su organización, prestación de los servicios públicos y, en general, para el cumplimento de sus atribuciones.

Bajo esta optica, y toda vez que, durante la vigesima segunda sesión extraordinaria de cabildo, celebrada el tres de febrero de dos mil veinticuatro, se aprobó la reforma al Bando Municipal de Ocoyoacac 2025, por la que, entre otros aspectos se modifica la estructura orgánica municipal. Asimismo, que durante la quincuagesimo octava sesión ordinaria de cabildo, de fecha veintisiete de marzo de dos mil veintisiete, se llevo a cabo la reforma al Reglamento Organico de la Administración Pública Municipal de Ocoyoacac 2025 - 2027.

Que la reforma al Reglamento Organico de la Administracion Pública Municipal de Ocoyoacac 2025 - 2027, prevé en sus articulos transitorios llevar a cabo expedición, reforma y/o modificación de los reglamentos y manuales administrativos de organización y de procedimientos de las diferentes areas y materias de la administración pública municipal, tomando en consideracion las modificaciones aprobadas.

Que, dicha reforma contempla modificar el contenido del articulo 64, del citado Reglamento Orgánico, por el que se modifica la estructura de la Dirección de

pag. 2

ACTO SEGUIDO LA PRESIDENTA MUNICIPAL CONSTITUCIONAL NANCY VALDEZ RUÍZ EXPLICAR DIVERSOS ASPECTOS Y PUNTOS ESPECÍFICOS CON LOS REGIDORES, TODO ELLO APEGADO AL TEMA RELACIONADO AL PUNTO EN TURNO.

EN USO DE LA VOZ LA PRESIDENTA MUNICIPAL CONSTITUCIONAL NANCY VALDEZ RUÍZ, EXPONE LO SIGUIENTE: NO HABIENDO COMENTARIOS RELACIONADOS CON EL PRESENTE PUNTO, INSTRUYO AL SECRETARIO SOMETA A VOTACIÓN EL PRESENTE PUNTO DE ACUERDO.

SUBSECUENTEMENTE EL SECRETARIO DEL AYUNTAMIENTO FABIÁN PALMERO NERI PROCEDE CON LAS SIGUIENTES PALABRAS: INTEGRANTES DE ESTE CUERPO EDILICIO, SEAN AMABLES DE MANIFESTAR EL SENTIDO DE SU VOTO LEVANTANDO LA MANO DERECHA LOS QUE ESTÉN A FAVOR.

ACUERDO: 69-SO-AOCO-337-2026 SE APRUEBA POR UNANIMIDAD DE LOS PRESENTES, LA ACTUALIZACIÓN AL REGLAMENTO INTERNO DE LA DIRECCIÓN DE SERVICIOS PÚBLICOS DE OCOYOACAC ESTADO DE MÉXICO.

ACTO SEGUIDO LA PRESIDENTA MUNICIPAL CONSTITUCIONAL NANCY VALDEZ RUÍZ SOLICITA AL SECRETARIO DEL AYUNTAMIENTO FABIÁN PALMERO NERI, CONTINUAR CON EL ORDEN EL DÍA.

PUNTO NÚMERO SIETE.

EL SECRETARIO DEL AYUNTAMIENTO FABIÁN PALMERO NERI, LE INFORMA AL CUERPO EDILICIO QUE EL SIGUIENTE PUNTO A TRATAR DEL ORDEN DEL DÍA ES EL CORRESPONDIENTE AL NÚMERO **7: PRESENTACIÓN, DISCUSIÓN Y EN SU CASO APROBACIÓN DEL MANUAL DE ORGANIZACIÓN DE LA DIRECCIÓN DE SERVICIOS PÚBLICOS DE OCOYOACAC ESTADO DE MÉXICO. (ANEXO 4)**


Manual de Organización de la
Dirección de Servicios Públicos

GOBIERNO MUNICIPAL DE
OCOYOACAC
2025-2027

ACTO SEGUIDO LA PRESIDENTA MUNICIPAL CONSTITUCIONAL NANCY VALDEZ RUÍZ EXPLICAR DIVERSOS ASPECTOS Y PUNTOS ESPECÍFICOS CON LOS REGIDORES, TODO ELLO APEGADO AL TEMA RELACIONADO AL PUNTO EN TURNO.

EN USO DE LA VOZ LA PRESIDENTA MUNICIPAL CONSTITUCIONAL NANCY VALDEZ RUÍZ, EXPONE LO SIGUIENTE: NO HABIENDO COMENTARIOS RELACIONADOS CON EL PRESENTE PUNTO, INSTRUYO AL SECRETARIO SOMETA A VOTACIÓN EL PRESENTE PUNTO DE ACUERDO.

SUBSECUENTEMENTE EL SECRETARIO DEL AYUNTAMIENTO FABIÁN PALMERO NERI PROCEDE CON LAS SIGUIENTES PALABRAS: INTEGRANTES DE ESTE CUERPO EDILICIO, SEAN AMABLES DE MANIFESTAR EL SENTIDO DE SU VOTO LEVANTANDO LA MANO DERECHA LOS QUE ESTÉN A FAVOR.

ACUERDO: 69-SO-AOCO-338-2026 CON FUNDAMENTO EN LO DISPUESTO POR LOS ARTÍCULOS 115 PÁRRAFO PRIMERO, FRACCIÓN I, FRACCIÓN II INCISO A) DE LA CONSTITUCIÓN POLÍTICA DE LOS ESTADOS UNIDOS MEXICANOS; 122, 123 Y 124 DE LA CONSTITUCIÓN POLÍTICA DEL ESTADO LIBRE Y SOBERANO DE MÉXICO, Y; 1 PÁRRAFO SEGUNDO, 2, 3, 27 PÁRRAFO PRIMERO, 31 FRACCIÓN I Y 164 DE LA LEY ORGÁNICA MUNICIPAL DEL ESTADO DE MÉXICO; 39,

FRACCIÓN XIII, Y 75, NUMERAL 73 DEL BANDO MUNICIPAL DE OCOYOACAC 2025, ASÍ COMO 22, FRACCIÓN XIII Y 62, 63 Y 64 DEL REGLAMENTO ORGÁNICO DE LA ADMINISTRACIÓN PÚBLICA MUNICIPAL DE OCOYOACAC 2025 – 2027, LAS PERSONAS INTEGRANTES DEL CABILDO APRUEBAN POR UNANIMIDAD, EL MANUAL DE ORGANIZACIÓN DE LA DIRECCIÓN DE SERVICIOS PÚBLICOS DE OCOYOACAC.

ACTO SEGUIDO LA PRESIDENTA MUNICIPAL CONSTITUCIONAL NANCY VALDEZ RUÍZ SOLICITA AL SECRETARIO DEL AYUNTAMIENTO FABIÁN PALMERO NERI, CONTINUAR CON EL ORDEN EL DÍA.

PUNTO NÚMERO OCHO.

EL SECRETARIO DEL AYUNTAMIENTO FABIÁN PALMERO NERI, LE INFORMA AL CUERPO EDILICIO QUE EL SIGUIENTE PUNTO A TRATAR DEL ORDEN DEL DÍA ES EL CORRESPONDIENTE AL NÚMERO **8: PRESENTACIÓN, DISCUSIÓN Y EN SU CASO APROBACIÓN DEL MANUAL PROCEDIMIENTOS DE LA DIRECCIÓN DE SERVICIOS PÚBLICOS DE OCOYOACAC ESTADO DE MÉXICO. (ANEXO 5)**


Manual de Procedimientos de la
Dirección de Servicios Públicos

GOBIERNO MUNICIPAL DE
OCOYOACAC
2025-2027

ACTO SEGUIDO LA PRESIDENTA MUNICIPAL CONSTITUCIONAL NANCY VALDEZ RUÍZ EXPLICAR DIVERSOS ASPECTOS Y PUNTOS ESPECÍFICOS CON LOS REGIDORES, TODO ELLO APEGADO AL TEMA RELACIONADO AL PUNTO EN TURNO.

EN USO DE LA VOZ LA PRESIDENTA MUNICIPAL CONSTITUCIONAL NANCY VALDEZ RUÍZ, EXPONE LO SIGUIENTE: NO HABIENDO COMENTARIOS RELACIONADOS CON EL PRESENTE PUNTO, INSTRUYO AL SECRETARIO SOMETA A VOTACIÓN EL PRESENTE PUNTO DE ACUERDO.

SUBSECUENTEMENTE EL SECRETARIO DEL AYUNTAMIENTO FABIÁN PALMERO NERI PROCEDE CON LAS SIGUIENTES PALABRAS: INTEGRANTES DE ESTE CUERPO EDILICIO, SEAN AMABLES DE MANIFESTAR EL SENTIDO DE SU VOTO LEVANTANDO LA MANO DERECHA LOS QUE ESTÉN A FAVOR.

ACUERDO: 69-SO-AOCO-339-2026 CON FUNDAMENTO EN LO DISPUESTO POR LOS ARTÍCULOS 115 PÁRRAFO PRIMERO, FRACCIÓN I, FRACCIÓN II INCISO A) DE LA CONSTITUCIÓN POLÍTICA DE LOS ESTADOS UNIDOS MEXICANOS; 122, 123 Y 124 DE LA CONSTITUCIÓN POLÍTICA DEL ESTADO LIBRE Y SOBERANO DE MÉXICO, Y; 1 PÁRRAFO SEGUNDO, 2, 3, 27 PÁRRAFO PRIMERO, 31 FRACCIÓN I Y 164 DE LA LEY ORGÁNICA MUNICIPAL DEL ESTADO DE MÉXICO; 39, FRACCIÓN XIII, Y 75, NUMERAL 73 DEL BANDO MUNICIPAL DE OCOYOACAC 2025, ASÍ COMO 22, FRACCIÓN XIII Y 62, 63 Y 64 DEL REGLAMENTO ORGÁNICO DE LA ADMINISTRACIÓN PÚBLICA MUNICIPAL DE OCOYOACAC 2025 – 2027, LAS PERSONAS INTEGRANTES DEL CABILDO APRUEBAN POR UNANIMIDAD, EL MANUAL DE PROCEDIMIENTOS DE LA DIRECCIÓN DE SERVICIOS PÚBLICOS DE OCOYOACAC,

ACTO SEGUIDO LA PRESIDENTA MUNICIPAL CONSTITUCIONAL NANCY VALDEZ RUÍZ SOLICITA AL SECRETARIO DEL AYUNTAMIENTO FABIÁN PALMERO NERI, CONTINUAR CON EL ORDEN EL DÍA.

PUNTO NÚMERO NUEVE.

EL SECRETARIO DEL AYUNTAMIENTO FABIÁN PALMERO NERI, LE INFORMA AL CUERPO EDILICIO QUE EL SIGUIENTE PUNTO A TRATAR DEL ORDEN DEL DÍA ES EL CORRESPONDIENTE AL NÚMERO **9: PRESENTACIÓN, DISCUSIÓN Y EN SU CASO APROBACIÓN DE LA ACTUALIZACIÓN AL REGLAMENTO INTERNO DE LA SECRETARIA DEL AYUNTAMIENTO DE OCOYOACAC ESTADO DE MÉXICO. (ANEXO 6)**

Reglamento de la
Secretaría del Ayuntamiento

GOBIERNO MUNICIPAL DE
OCOYOACAC
2025-2027

JUNIO, 2026

ACTO SEGUIDO LA PRESIDENTA MUNICIPAL CONSTITUCIONAL NANCY VALDEZ RUÍZ EXPLICAR DIVERSOS ASPECTOS Y PUNTOS ESPECÍFICOS CON LOS REGIDORES, TODO ELLO APEGADO AL TEMA RELACIONADO AL PUNTO EN TURNO.

EN USO DE LA VOZ LA PRESIDENTA MUNICIPAL CONSTITUCIONAL NANCY VALDEZ RUÍZ, EXPONE LO SIGUIENTE: NO HABIENDO COMENTARIOS RELACIONADOS CON

EL PRESENTE PUNTO, INSTRUYO AL SECRETARIO SOMETA A VOTACIÓN EL PRESENTE PUNTO DE ACUERDO.

SUBSECUENTEMENTE EL SECRETARIO DEL AYUNTAMIENTO FABIÁN PALMERO NERI PROCEDE CON LAS SIGUIENTES PALABRAS: INTEGRANTES DE ESTE CUERPO EDILICIO, SEAN AMABLES DE MANIFESTAR EL SENTIDO DE SU VOTO LEVANTANDO LA MANO DERECHA LOS QUE ESTÉN A FAVOR.

ACUERDO: 69-SO-AOCO-340-2026 CON FUNDAMENTO EN LO DISPUESTO POR LOS ARTÍCULOS 115 PÁRRAFO PRIMERO, FRACCIÓN I, FRACCIÓN II INCISO A) DE LA CONSTITUCIÓN POLÍTICA DE LOS ESTADOS UNIDOS MEXICANOS; 122, 123 Y 124 DE LA CONSTITUCIÓN POLÍTICA DEL ESTADO LIBRE Y SOBERANO DE MÉXICO, Y; 1 PÁRRAFO SEGUNDO, 2, 3, 27 PÁRRAFO PRIMERO, 31 FRACCIÓN I Y 164 DE LA LEY ORGÁNICA MUNICIPAL DEL ESTADO DE MÉXICO; 39, FRACCIÓN I, Y 42, NUMERAL 43 DEL BANDO MUNICIPAL DE OCOYOACAC 2025, ASÍ COMO 22, FRACCIÓN I Y 25 Y 26 DEL REGLAMENTO ORGÁNICO DE LA ADMINISTRACIÓN PÚBLICA MUNICIPAL DE OCOYOACAC 2025 – 2027, LAS PERSONAS INTEGRANTES DEL CABILDO APRUEBAN POR UNANIMIDAD, LA ACTUALIZACIÓN AL REGLAMENTO INTERNO DE LA SECRETARIA DEL AYUNTAMIENTO DE OCOYOACAC ESTADO DE MÉXICO.

ACTO SEGUIDO LA PRESIDENTA MUNICIPAL CONSTITUCIONAL NANCY VALDEZ RUÍZ SOLICITA AL SECRETARIO DEL AYUNTAMIENTO FABIÁN PALMERO NERI, CONTINUAR CON EL ORDEN EL DÍA.

PUNTO NÚMERO DIEZ.

EL SECRETARIO DEL AYUNTAMIENTO FABIÁN PALMERO NERI, LE INFORMA AL CUERPO EDILICIO QUE EL SIGUIENTE PUNTO A TRATAR DEL ORDEN DEL DÍA ES EL CORRESPONDIENTE AL NÚMERO **10: PRESENTACIÓN, DISCUSIÓN Y EN SU CASO APROBACIÓN DEL MANUAL DE ORGANIZACIÓN DE LA SECRETARIA DEL AYUNTAMIENTO DE OCOYOACAC ESTADO DE MÉXICO. (ANEXO 7)**

Manual de Organización de la
Secretaría del Ayuntamiento

GOBIERNO MUNICIPAL DE
OCOYOACAC
2025-2027

ACTO SEGUIDO LA PRESIDENTA MUNICIPAL CONSTITUCIONAL NANCY VALDEZ RUÍZ EXPLICAR DIVERSOS ASPECTOS Y PUNTOS ESPECÍFICOS CON LOS REGIDORES, TODO ELLO APEGADO AL TEMA RELACIONADO AL PUNTO EN TURNO.

EN USO DE LA VOZ LA PRESIDENTA MUNICIPAL CONSTITUCIONAL NANCY VALDEZ RUÍZ, EXPONE LO SIGUIENTE: NO HABIENDO COMENTARIOS RELACIONADOS CON EL PRESENTE PUNTO, INSTRUYO AL SECRETARIO SOMETA A VOTACIÓN EL PRESENTE PUNTO DE ACUERDO.

SUBSECUENTEMENTE EL SECRETARIO DEL AYUNTAMIENTO FABIÁN PALMERO NERI PROCEDE CON LAS SIGUIENTES PALABRAS: INTEGRANTES DE ESTE CUERPO EDILICIO, SEAN AMABLES DE MANIFESTAR EL SENTIDO DE SU VOTO LEVANTANDO LA MANO DERECHA LOS QUE ESTÉN A FAVOR.

ACUERDO: 69-SO-AOCO-341-2026 CON FUNDAMENTO EN LO DISPUESTO POR LOS ARTÍCULOS 115 PÁRRAFO PRIMERO, FRACCIÓN I, FRACCIÓN II INCISO A) DE LA CONSTITUCIÓN POLÍTICA DE LOS ESTADOS UNIDOS MEXICANOS; 122, 123 Y 124 DE LA CONSTITUCIÓN POLÍTICA DEL ESTADO LIBRE Y SOBERANO DE MÉXICO, Y; 1 PÁRRAFO SEGUNDO, 2, 3, 27 PÁRRAFO PRIMERO, 31 FRACCIÓN I Y 164 DE LA LEY ORGÁNICA MUNICIPAL DEL ESTADO DE MÉXICO; 39, FRACCIÓN I, Y 42, NUMERAL 43 DEL BANDO MUNICIPAL DE OCOYOACAC 2025, ASÍ COMO 22, FRACCIÓN I Y 25 Y 26 DEL REGLAMENTO ORGÁNICO DE LA ADMINISTRACIÓN PÚBLICA MUNICIPAL DE OCOYOACAC 2025 – 2027, LAS PERSONAS INTEGRANTES DEL CABILDO APRUEBAN POR UNANIMIDAD, EL MANUAL DE ORGANIZACIÓN DE LA SECRETARIA DEL AYUNTAMIENTO DE OCOYOACAC.

ACTO SEGUIDO LA PRESIDENTA MUNICIPAL CONSTITUCIONAL NANCY VALDEZ RUÍZ SOLICITA AL SECRETARIO DEL AYUNTAMIENTO FABIÁN PALMERO NERI, CONTINUAR CON EL ORDEN EL DÍA.

PUNTO NÚMERO ONCE.

EL SECRETARIO DEL AYUNTAMIENTO FABIÁN PALMERO NERI, LE INFORMA AL CUERPO EDILICIO QUE EL SIGUIENTE PUNTO A TRATAR DEL ORDEN DEL DÍA ES EL CORRESPONDIENTE AL NÚMERO **11: PRESENTACIÓN, DISCUSIÓN Y EN SU CASO APROBACIÓN DEL MANUAL DE PROCEDIMIENTOS DE LA SECRETARIA DEL AYUNTAMIENTO DE OCOYOACAC ESTADO DE MÉXICO. (ANEXO 8)**

ACTO SEGUIDO LA PRESIDENTA MUNICIPAL CONSTITUCIONAL NANCY VALDEZ RUÍZ EXPLICAR DIVERSOS ASPECTOS Y PUNTOS ESPECÍFICOS CON LOS REGIDORES, TODO ELLO APEGADO AL TEMA RELACIONADO AL PUNTO EN TURNO.

EN USO DE LA VOZ LA PRESIDENTA MUNICIPAL CONSTITUCIONAL NANCY VALDEZ RUÍZ, EXPONE LO SIGUIENTE: NO HABIENDO COMENTARIOS RELACIONADOS CON EL PRESENTE PUNTO, INSTRUYO AL SECRETARIO SOMETA A VOTACIÓN EL PRESENTE PUNTO DE ACUERDO.

SUBSECUENTEMENTE EL SECRETARIO DEL AYUNTAMIENTO FABIÁN PALMERO NERI PROCEDE CON LAS SIGUIENTES PALABRAS: INTEGRANTES DE ESTE CUERPO EDILICIO, SEAN AMABLES DE MANIFESTAR EL SENTIDO DE SU VOTO LEVANTANDO LA MANO DERECHA LOS QUE ESTÉN A FAVOR.

ACUERDO: 69-SO-AOCO-342-2026 CON FUNDAMENTO EN LO DISPUESTO POR LOS ARTÍCULOS 115 PÁRRAFO PRIMERO, FRACCIÓN I, FRACCIÓN II INCISO A) DE LA CONSTITUCIÓN POLÍTICA DE LOS ESTADOS UNIDOS MEXICANOS; 122, 123 Y 124 DE LA CONSTITUCIÓN POLÍTICA DEL ESTADO LIBRE Y SOBERANO DE MÉXICO, Y; 1 PÁRRAFO SEGUNDO, 2, 3, 27 PÁRRAFO PRIMERO, 31 FRACCIÓN I Y 164 DE LA LEY ORGÁNICA MUNICIPAL DEL ESTADO DE MÉXICO; 39, FRACCIÓN I, Y 42, NUMERAL 43 DEL BANDO MUNICIPAL DE OCOYOACAC 2025, ASÍ COMO 22, FRACCIÓN I Y 25 Y 26 DEL REGLAMENTO ORGÁNICO DE LA ADMINISTRACIÓN PÚBLICA MUNICIPAL DE OCOYOACAC 2025 – 2027, LAS PERSONAS INTEGRANTES DEL CABILDO APRUEBAN POR UNANIMIDAD, EL MANUAL DE PROCEDIMIENTOS DE LA SECRETARIA DEL AYUNTAMIENTO DE OCOYOACAC,

ACTO SEGUIDO LA PRESIDENTA MUNICIPAL CONSTITUCIONAL NANCY VALDEZ RUÍZ SOLICITA AL SECRETARIO DEL AYUNTAMIENTO FABIÁN PALMERO NERI, CONTINUAR CON EL ORDEN EL DÍA.

PUNTO NÚMERO DOCE.

EL SECRETARIO DEL AYUNTAMIENTO FABIÁN PALMERO NERI, LE INFORMA AL CUERPO EDILICIO QUE EL SIGUIENTE PUNTO A TRATAR DEL ORDEN DEL DÍA ES EL CORRESPONDIENTE AL NÚMERO **12: PRESENTACIÓN, DISCUSIÓN Y EN SU CASO APROBACIÓN DEL ACTA CONSTITUTIVA DE APERTURA Y ALINEAMIENTO DE LA CALLE "LAJA", UBICADA EN EL PUEBLO DE TEPEXOYUCA, MUNICIPIO DE OCOYOACAC ESTADO DE MÉXICO. (ANEXO 9).**







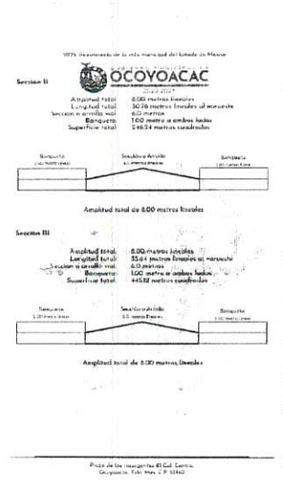



ACTO SEGUIDO LA PRESIDENTA MUNICIPAL CONSTITUCIONAL NANCY VALDEZ RUÍZ EXPLICAR DIVERSOS ASPECTOS Y PUNTOS ESPECÍFICOS CON LOS REGIDORES, TODO ELLO APEGADO AL TEMA RELACIONADO AL PUNTO EN TURNO.

EN USO DE LA VOZ LA PRESIDENTA MUNICIPAL CONSTITUCIONAL NANCY VALDEZ RUÍZ, EXPONE LO SIGUIENTE: NO HABIENDO COMENTARIOS RELACIONADOS CON EL PRESENTE PUNTO, INSTRUYO AL SECRETARIO SOMETA A VOTACIÓN EL PRESENTE PUNTO DE ACUERDO.

SUBSECUENTEMENTE EL SECRETARIO DEL AYUNTAMIENTO FABIÁN PALMERO NERI PROCEDE CON LAS SIGUIENTES PALABRAS: INTEGRANTES DE ESTE CUERPO EDILICIO, SEAN AMABLES DE MANIFESTAR EL SENTIDO DE SU VOTO LEVANTANDO LA MANO DERECHA LOS QUE ESTÉN A FAVOR.

ACUERDO: 69-SO-AOCO-343-2026 CON FUNDAMENTO EN LO DISPUESTO POR EL ARTÍCULO 115 FRACCIÓN II DE LA CONSTITUCIÓN POLÍTICA DE LOS ESTADOS UNIDOS MEXICANOS; 113, 122, 123 Y DEMÁS RELATIVOS Y APLICABLES DE LA CONSTITUCIÓN POLÍTICA DEL ESTADO LIBRE Y SOBERANO DE MÉXICO; 31 FRACCIONES I, II Y XXXVI, 48 FRACCIONES II Y XVI, 97 Y DEMÁS RELATIVOS DE LA LEY ORGÁNICA MUNICIPAL DEL ESTADO DE MÉXICO; ASÍ COMO LOS ARTÍCULOS RELATIVOS DEL BANDO MUNICIPAL DE OCOYOACAC VIGENTE, LOS MIEMBROS DE CABILDO APRUEBAN POR UNANIMIDAD O MAYORÍA DE VOTOS LA CONSTITUCIÓN DE LA CALLE "LAJA", UBICADA EN EL PUEBLO DE TEPEXOYUCA, MUNICIPIO DE OCOYOACAC, ESTADO DE MÉXICO.

ACTO SEGUIDO LA PRESIDENTA MUNICIPAL CONSTITUCIONAL NANCY VALDEZ RUÍZ SOLICITA AL SECRETARIO DEL AYUNTAMIENTO FABIÁN PALMERO NERI, CONTINUAR CON EL ORDEN EL DÍA.

PUNTO NÚMERO TRECE.

EL SECRETARIO DEL AYUNTAMIENTO FABIÁN PALMERO NERI, LE INFORMA AL CUERPO EDILICIO QUE EL SIGUIENTE PUNTO A TRATAR DEL ORDEN DEL DÍA ES EL CORRESPONDIENTE AL NÚMERO **13: ASUNTOS GENERALES.**

PUNTO NÚMERO CATORCE.

EL SECRETARIO DEL AYUNTAMIENTO FABIÁN PALMERO NERI, LE INFORMA AL CUERPO EDILICIO QUE EL SIGUIENTE PUNTO A TRATAR DEL ORDEN DEL DÍA ES EL CORRESPONDIENTE AL NÚMERO **14: CLAUSURA DE LA SESIÓN.**

LA PRESIDENTA MUNICIPAL CONSTITUCIONAL NANCY VALDEZ RUIZ EXPRESA LO SIGUIENTE: UNA VEZ AGOTADO EL ORDEN DEL DÍA SOMETO A SU CONSIDERACIÓN Y SU CASO APROBACIÓN Y ASI MISMO, TODA VEZ QUE NO EXISTE ALGÚN OTRO PUNTO PENDIENTE POR TRATAR EN ESTA SESIÓN, DECLARO CLAUSURADA LA SEXAGÉSIMA SÉPTIMA SESIÓN ORDINARIA DE CABILDO DEL AYUNTAMIENTO DE OCOYOACAC, ESTADO DE MÉXICO, PARA EL EJERCICIO 2026, SIENDO LAS 12:56 HORAS (DOCE HORAS CON CINCUENTA Y SEIS MINUTOS) DEL DIECIOCHO DE JUNIO DE DOS MIL VEINTISÉIS.

LA PRESIDENTA MUNICIPAL CONSTITUCIONAL NANCY VALDEZ RUÍZ, INSTRUYE AL SECRETARIO DEL AYUNTAMIENTO A RECABAR LAS FIRMAS DE LOS INTEGRANTES DEL AYUNTAMIENTO A MÁS TARDAR EN LA PRÓXIMA SESIÓN ORDINARIA DE CABILDO.

GRACIAS A TODAS Y TODOS POR SU ASISTENCIA.

----------ACUERDOS----------

ACUERDO: 69-SO-AOCO-333-2026 SE APRUEBA POR UNANIMIDAD DE LOS PRESENTES, LA ACTA DE LA SESIÓN ORDINARIA DE CABILDO ANTERIOR.

ACUERDO: 69-SO-AOCO-334-2026 SE APRUEBA POR UNANIMIDAD DE LOS PRESENTES, EL ORDEN DEL DÍA, DE LA SEXAGÉSIMA NOVENA SESIÓN ORDINARIA DE CABILDO 2025-2027.

ACUERDO: 69-SO-AOCO-335-2026 CON FUNDAMENTO EN LO DISPUESTO POR LOS ARTÍCULOS 115 PÁRRAFO PRIMERO, FRACCIÓN I, FRACCIÓN II INCISO A) DE LA CONSTITUCIÓN POLÍTICA DE LOS ESTADOS UNIDOS MEXICANOS; 122, 123 Y 124 DE LA CONSTITUCIÓN POLÍTICA DEL ESTADO LIBRE Y SOBERANO DE MÉXICO, Y; 1 PÁRRAFO SEGUNDO, 2, 3, 27 PÁRRAFO PRIMERO, 31 FRACCIÓN I Y 164 DE LA LEY ORGÁNICA MUNICIPAL DEL ESTADO DE MÉXICO; 40, FRACCIÓN XII, Y 80, NUMERAL 12 DEL BANDO MUNICIPAL DE OCOYOACAC 2025, ASÍ COMO 23, FRACCIÓN XII Y 83 Y 84 DEL REGLAMENTO ORGÁNICO DE LA ADMINISTRACIÓN PÚBLICA MUNICIPAL DE OCOYOACAC 2025 – 2027, LAS PERSONAS INTEGRANTES DEL CABILDO APRUEBAN POR UNANIMIDAD, EL MANUAL DE ORGANIZACIÓN DEL REGISTRO CIVIL DE OCOYOACAC, ESTADO DE MÉXICO.

ACUERDO: 69-SO-AOCO-336-2026 CON FUNDAMENTO EN LO DISPUESTO POR LOS ARTÍCULOS 115 PÁRRAFO PRIMERO, FRACCIÓN I, FRACCIÓN II INCISO A) DE LA CONSTITUCIÓN POLÍTICA DE LOS ESTADOS UNIDOS MEXICANOS; 122, 123 Y 124 DE LA CONSTITUCIÓN POLÍTICA DEL ESTADO LIBRE Y SOBERANO DE MÉXICO, Y; 1 PÁRRAFO SEGUNDO, 2, 3, 27 PÁRRAFO PRIMERO, 31 FRACCIÓN I Y 164 DE LA LEY ORGÁNICA MUNICIPAL DEL ESTADO DE MÉXICO; 40, FRACCIÓN XII, Y 80, NUMERAL 12 DEL BANDO MUNICIPAL DE OCOYOACAC 2025, ASÍ COMO 23, FRACCIÓN XII Y 83 Y 84 DEL REGLAMENTO ORGÁNICO DE LA ADMINISTRACIÓN PÚBLICA MUNICIPAL DE OCOYOACAC 2025 – 2027, LAS PERSONAS INTEGRANTES DEL CABILDO APRUEBAN POR UNANIMIDAD, EL MANUAL DE PROCEDIMIENTOS DEL REGISTRO CIVIL DE OCOYOACAC, ESTADO DE MÉXICO.

ACUERDO: 69-SO-AOCO-337-2026 SE APRUEBA POR UNANIMIDAD DE LOS PRESENTES, LA ACTUALIZACIÓN AL REGLAMENTO INTERNO DE LA DIRECCIÓN DE SERVICIOS PÚBLICOS DE OCOYOACAC ESTADO DE MÉXICO.

ACUERDO: 69-SO-AOCO-338-2026 CON FUNDAMENTO EN LO DISPUESTO POR LOS ARTÍCULOS 115 PÁRRAFO PRIMERO, FRACCIÓN I, FRACCIÓN II INCISO A) DE LA CONSTITUCIÓN POLÍTICA DE LOS ESTADOS UNIDOS MEXICANOS; 122, 123 Y 124 DE LA CONSTITUCIÓN POLÍTICA DEL ESTADO LIBRE Y SOBERANO DE MÉXICO, Y; 1 PÁRRAFO SEGUNDO, 2, 3, 27 PÁRRAFO PRIMERO, 31 FRACCIÓN I Y 164 DE LA LEY ORGÁNICA MUNICIPAL DEL ESTADO DE MÉXICO; 39, FRACCIÓN XIII, Y 75, NUMERAL 73 DEL BANDO MUNICIPAL DE OCOYOACAC 2025, ASÍ COMO 22, FRACCIÓN XIII Y 62, 63 Y 64 DEL REGLAMENTO ORGÁNICO DE LA ADMINISTRACIÓN PÚBLICA MUNICIPAL DE OCOYOACAC 2025 – 2027, LAS PERSONAS INTEGRANTES DEL CABILDO APRUEBAN POR UNANIMIDAD, EL MANUAL DE ORGANIZACIÓN DE LA DIRECCIÓN DE SERVICIOS PÚBLICOS DE OCOYOACAC.

ACUERDO: 69-SO-AOCO-339-2026 CON FUNDAMENTO EN LO DISPUESTO POR LOS ARTÍCULOS 115 PÁRRAFO PRIMERO, FRACCIÓN I, FRACCIÓN II INCISO A) DE LA CONSTITUCIÓN POLÍTICA DE LOS ESTADOS UNIDOS MEXICANOS; 122, 123 Y 124 DE LA CONSTITUCIÓN POLÍTICA DEL ESTADO LIBRE Y SOBERANO DE MÉXICO, Y; 1 PÁRRAFO SEGUNDO, 2, 3, 27 PÁRRAFO PRIMERO, 31 FRACCIÓN I Y 164 DE LA LEY ORGÁNICA MUNICIPAL DEL ESTADO DE MÉXICO; 39, FRACCIÓN XIII, Y 75, NUMERAL 73 DEL BANDO MUNICIPAL DE OCOYOACAC 2025, ASÍ COMO 22, FRACCIÓN XIII Y 62, 63 Y 64 DEL REGLAMENTO ORGÁNICO DE LA ADMINISTRACIÓN PÚBLICA MUNICIPAL DE OCOYOACAC 2025 – 2027, LAS PERSONAS INTEGRANTES DEL CABILDO APRUEBAN POR UNANIMIDAD, EL MANUAL DE PROCEDIMIENTOS DE LA DIRECCIÓN DE SERVICIOS PÚBLICOS DE OCOYOACAC,

ACUERDO: 69-SO-AOCO-340-2026 CON FUNDAMENTO EN LO DISPUESTO POR LOS ARTÍCULOS 115 PÁRRAFO PRIMERO, FRACCIÓN I, FRACCIÓN II INCISO A) DE LA CONSTITUCIÓN POLÍTICA DE LOS ESTADOS UNIDOS MEXICANOS; 122, 123 Y 124 DE LA CONSTITUCIÓN POLÍTICA DEL ESTADO LIBRE Y SOBERANO DE MÉXICO, Y; 1 PÁRRAFO SEGUNDO, 2, 3, 27 PÁRRAFO PRIMERO, 31 FRACCIÓN I Y 164 DE LA LEY ORGÁNICA MUNICIPAL DEL ESTADO DE MÉXICO; 39, FRACCIÓN I, Y 42, NUMERAL 43 DEL BANDO MUNICIPAL DE OCOYOACAC 2025, ASÍ COMO 22, FRACCIÓN I Y 25 Y 26 DEL REGLAMENTO ORGÁNICO DE LA ADMINISTRACIÓN PÚBLICA MUNICIPAL DE OCOYOACAC 2025 – 2027, LAS PERSONAS INTEGRANTES DEL CABILDO APRUEBAN POR UNANIMIDAD, LA ACTUALIZACIÓN AL REGLAMENTO INTERNO DE LA SECRETARIA DEL AYUNTAMIENTO DE OCOYOACAC ESTADO DE MÉXICO.

ACUERDO: 69-SO-AOCO-341-2026 CON FUNDAMENTO EN LO DISPUESTO POR LOS ARTÍCULOS 115 PÁRRAFO PRIMERO, FRACCIÓN I, FRACCIÓN II INCISO A) DE LA CONSTITUCIÓN POLÍTICA DE LOS ESTADOS UNIDOS MEXICANOS; 122, 123 Y 124 DE LA CONSTITUCIÓN POLÍTICA DEL ESTADO LIBRE Y SOBERANO DE

MÉXICO, Y; 1 PÁRRAFO SEGUNDO, 2, 3, 27 PÁRRAFO PRIMERO, 31 FRACCIÓN I Y 164 DE LA LEY ORGÁNICA MUNICIPAL DEL ESTADO DE MÉXICO; 39, FRACCIÓN I, Y 42, NUMERAL 43 DEL BANDO MUNICIPAL DE OCOYOACAC 2025, ASÍ COMO 22, FRACCIÓN I Y 25 Y 26 DEL REGLAMENTO ORGÁNICO DE LA ADMINISTRACIÓN PÚBLICA MUNICIPAL DE OCOYOACAC 2025 – 2027, LAS PERSONAS INTEGRANTES DEL CABILDO APRUEBAN POR UNANIMIDAD, EL MANUAL DE ORGANIZACIÓN DE LA SECRETARIA DEL AYUNTAMIENTO DE OCOYOACAC.

ACUERDO: 69-SO-AOCO-342-2026 CON FUNDAMENTO EN LO DISPUESTO POR LOS ARTÍCULOS 115 PÁRRAFO PRIMERO, FRACCIÓN I, FRACCIÓN II INCISO A) DE LA CONSTITUCIÓN POLÍTICA DE LOS ESTADOS UNIDOS MEXICANOS; 122, 123 Y 124 DE LA CONSTITUCIÓN POLÍTICA DEL ESTADO LIBRE Y SOBERANO DE MÉXICO, Y; 1 PÁRRAFO SEGUNDO, 2, 3, 27 PÁRRAFO PRIMERO, 31 FRACCIÓN I Y 164 DE LA LEY ORGÁNICA MUNICIPAL DEL ESTADO DE MÉXICO; 39, FRACCIÓN I, Y 42, NUMERAL 43 DEL BANDO MUNICIPAL DE OCOYOACAC 2025, ASÍ COMO 22, FRACCIÓN I Y 25 Y 26 DEL REGLAMENTO ORGÁNICO DE LA ADMINISTRACIÓN PÚBLICA MUNICIPAL DE OCOYOACAC 2025 – 2027, LAS PERSONAS INTEGRANTES DEL CABILDO APRUEBAN POR UNANIMIDAD, EL MANUAL DE PROCEDIMIENTOS DE LA SECRETARIA DEL AYUNTAMIENTO DE OCOYOACAC,

ACUERDO: 69-SO-AOCO-343-2026 CON FUNDAMENTO EN LO DISPUESTO POR EL ARTÍCULO 115 FRACCIÓN II DE LA CONSTITUCIÓN POLÍTICA DE LOS ESTADOS UNIDOS MEXICANOS; 113, 122, 123 Y DEMÁS RELATIVOS Y APLICABLES DE LA CONSTITUCIÓN POLÍTICA DEL ESTADO LIBRE Y SOBERANO DE MÉXICO; 31 FRACCIONES I, II Y XXXVI, 48 FRACCIONES II Y XVI, 97 Y DEMÁS RELATIVOS DE LA LEY ORGÁNICA MUNICIPAL DEL ESTADO DE MÉXICO; ASÍ COMO LOS ARTÍCULOS RELATIVOS DEL BANDO MUNICIPAL DE OCOYOACAC VIGENTE, LOS MIEMBROS DE CABILDO APRUEBAN POR UNANIMIDAD O MAYORÍA DE VOTOS LA CONSTITUCIÓN DE LA CALLE "LAJA", UBICADA EN EL PUEBLO DE TEPEXOYUCA, MUNICIPIO DE OCOYOACAC, ESTADO DE MÉXICO.

SENTIDO DE LA VOTACIÓN DE L ACUERDO: 69-SO-AOCO-333-2026, APROBADO EN LA SEXAGÉSIMA NOVENA SESIÓN ORDINARIA DE CABILDO.

NO	CARGO	NOMBRE	VOTACIÒN
1	PRESIDENTA MUNICIPAL	NANCY VALDEZ RUIZ	A FAVOR
2	SÍNDICO MUNICIPAL	MARCO ANTONIO VILLANUEVA MONTES	A FAVOR
3	PRIMERA REGIDORA	MIREYA GONZALEZ BAEZ	A FAVOR
4	SEGUNDA REGIDORA	NUNILA PEDRAZA MORENO	A FAVOR
5	TERCERA REGIDORA	SCARLETT SALINAS LINARTE	A FAVOR
6	CUARTO REGIDOR	JUAN CARLOS MONTAÑO CAMPOS	A FAVOR
7	QUINTO REGIDOR	JOSE MANUEL RIVERA QUEZADA	A FAVOR
8	SEXTO REGIDOR	CUAUHTEMOC JUAREZ VARGAS	INASISTENCIA
9	SÉPTIMA REGIDORA	KARINA ORTIZ REYES	A FAVOR

SENTIDO DE LA VOTACIÓN DEL ACUERDO: 69-SO-AOCO-334-2026, APROBADO EN LA SEXAGÉSIMA NOVENA SESIÓN ORDINARIA DE CABILDO.

NO	CARGO	NOMBRE	VOTACIÒN
1	PRESIDENTA MUNICIPAL	NANCY VALDEZ RUIZ	A FAVOR
2	SÍNDICO MUNICIPAL	MARCO ANTONIO VILLANUEVA MONTES	A FAVOR
3	PRIMERA REGIDORA	MIREYA GONZALEZ BAEZ	A FAVOR
4	SEGUNDA REGIDORA	NUNILA PEDRAZA MORENO	A FAVOR
5	TERCERA REGIDORA	SCARLETT SALINAS LINARTE	A FAVOR
6	CUARTO REGIDOR	JUAN CARLOS MONTAÑO CAMPOS	A FAVOR
7	QUINTO REGIDOR	JOSE MANUEL RIVERA QUEZADA	A FAVOR
8	SEXTO REGIDOR	CUAUHTEMOC JUAREZ VARGAS	INASISTENCIA
9	SÉPTIMA REGIDORA	KARINA ORTIZ REYES	A FAVOR

SENTIDO DE LA VOTACIÓN DEL ACUERDO: 69-SO-AOCO-335-2026, APROBADO EN LA SEXAGÉSIMA NOVENA SESIÓN ORDINARIA DE CABILDO.

NO	CARGO	NOMBRE	VOTACIÒN
1	PRESIDENTA MUNICIPAL	NANCY VALDEZ RUIZ	A FAVOR
2	SÍNDICO MUNICIPAL	MARCO ANTONIO VILLANUEVA MONTES	A FAVOR
3	PRIMERA REGIDORA	MIREYA GONZALEZ BAEZ	A FAVOR
4	SEGUNDA REGIDORA	NUNILA PEDRAZA MORENO	A FAVOR
5	TERCERA REGIDORA	SCARLETT SALINAS LINARTE	A FAVOR
6	CUARTO REGIDOR	JUAN CARLOS MONTAÑO CAMPOS	A FAVOR
7	QUINTO REGIDOR	JOSE MANUEL RIVERA QUEZADA	A FAVOR
8	SEXTO REGIDOR	CUAUHTEMOC JUAREZ VARGAS	INASISTENCIA
9	SÉPTIMA REGIDORA	KARINA ORTIZ REYES	A FAVOR

SENTIDO DE LA VOTACIÓN DEL ACUERDO: 69-SO-AOCO-336-2026, APROBADO EN LA SEXAGÉSIMA NOVENA SESIÓN ORDINARIA DE CABILDO.

NO	CARGO	NOMBRE	VOTACIÒN
1	PRESIDENTA MUNICIPAL	NANCY VALDEZ RUIZ	A FAVOR
2	SÍNDICO MUNICIPAL	MARCO ANTONIO VILLANUEVA MONTES	A FAVOR
3	PRIMERA REGIDORA	MIREYA GONZALEZ BAEZ	A FAVOR
4	SEGUNDA REGIDORA	NUNILA PEDRAZA MORENO	A FAVOR
5	TERCERA REGIDORA	SCARLETT SALINAS LINARTE	A FAVOR
6	CUARTO REGIDOR	JUAN CARLOS MONTAÑO CAMPOS	A FAVOR
7	QUINTO REGIDOR	JOSE MANUEL RIVERA QUEZADA	A FAVOR
8	SEXTO REGIDOR	CUAUHTEMOC JUAREZ VARGAS	INASISTENCIA
9	SÉPTIMA REGIDORA	KARINA ORTIZ REYES	A FAVOR

SENTIDO DE LA VOTACIÓN DEL ACUERDO: 69-SO-AOCO-337-2026, APROBADO EN LA SEXAGÉSIMA NOVENA SESIÓN ORDINARIA DE CABILDO.

NO	CARGO	NOMBRE	VOTACIÒN
1	PRESIDENTA MUNICIPAL	NANCY VALDEZ RUIZ	A FAVOR
2	SÍNDICO MUNICIPAL	MARCO ANTONIO VILLANUEVA MONTES	A FAVOR
3	PRIMERA REGIDORA	MIREYA GONZALEZ BAEZ	A FAVOR
4	SEGUNDA REGIDORA	NUNILA PEDRAZA MORENO	A FAVOR
5	TERCERA REGIDORA	SCARLETT SALINAS LINARTE	A FAVOR
6	CUARTO REGIDOR	JUAN CARLOS MONTAÑO CAMPOS	A FAVOR
7	QUINTO REGIDOR	JOSE MANUEL RIVERA QUEZADA	A FAVOR
8	SEXTO REGIDOR	CUAUHTEMOC JUAREZ VARGAS	INASISTENCIA
9	SÉPTIMA REGIDORA	KARINA ORTIZ REYES	A FAVOR

SENTIDO DE LA VOTACIÓN DEL ACUERDO: 69-SO-AOCO-338-2026, APROBADO EN LA SEXAGÉSIMA NOVENA SESIÓN ORDINARIA DE CABILDO.

NO	CARGO	NOMBRE	VOTACIÒN
1	PRESIDENTA MUNICIPAL	NANCY VALDEZ RUIZ	A FAVOR
2	SÍNDICO MUNICIPAL	MARCO ANTONIO VILLANUEVA MONTES	A FAVOR
3	PRIMERA REGIDORA	MIREYA GONZALEZ BAEZ	A FAVOR
4	SEGUNDA REGIDORA	NUNILA PEDRAZA MORENO	A FAVOR
5	TERCERA REGIDORA	SCARLETT SALINAS LINARTE	A FAVOR
6	CUARTO REGIDOR	JUAN CARLOS MONTAÑO CAMPOS	A FAVOR
7	QUINTO REGIDOR	JOSE MANUEL RIVERA QUEZADA	A FAVOR
8	SEXTO REGIDOR	CUAUHTEMOC JUAREZ VARGAS	INASISTENCIA
9	SÉPTIMA REGIDORA	KARINA ORTIZ REYES	A FAVOR

SENTIDO DE LA VOTACIÓN DEL ACUERDO: 69-SO-AOCO-339-2026, APROBADO EN LA SEXAGÉSIMA NOVENA SESIÓN ORDINARIA DE CABILDO.

NO	CARGO	NOMBRE	VOTACIÒN
1	PRESIDENTA MUNICIPAL	NANCY VALDEZ RUIZ	A FAVOR
2	SÍNDICO MUNICIPAL	MARCO ANTONIO VILLANUEVA MONTES	A FAVOR
3	PRIMERA REGIDORA	MIREYA GONZALEZ BAEZ	A FAVOR
4	SEGUNDA REGIDORA	NUNILA PEDRAZA MORENO	A FAVOR
5	TERCERA REGIDORA	SCARLETT SALINAS LINARTE	A FAVOR
6	CUARTO REGIDOR	JUAN CARLOS MONTAÑO CAMPOS	A FAVOR
7	QUINTO REGIDOR	JOSE MANUEL RIVERA QUEZADA	A FAVOR
8	SEXTO REGIDOR	CUAUHTEMOC JUAREZ VARGAS	INASISTENCIA
9	SÉPTIMA REGIDORA	KARINA ORTIZ REYES	A FAVOR

SENTIDO DE LA VOTACIÓN DEL ACUERDO: 69-SO-AOCO-340-2026, APROBADO EN LA SEXAGÉSIMA NOVENA SESIÓN ORDINARIA DE CABILDO.

NO	CARGO	NOMBRE	VOTACIÒN
1	PRESIDENTA MUNICIPAL	NANCY VALDEZ RUIZ	A FAVOR
2	SÍNDICO MUNICIPAL	MARCO ANTONIO VILLANUEVA MONTES	A FAVOR
3	PRIMERA REGIDORA	MIREYA GONZALEZ BAEZ	A FAVOR
4	SEGUNDA REGIDORA	NUNILA PEDRAZA MORENO	A FAVOR
5	TERCERA REGIDORA	SCARLETT SALINAS LINARTE	A FAVOR
6	CUARTO REGIDOR	JUAN CARLOS MONTAÑO CAMPOS	A FAVOR
7	QUINTO REGIDOR	JOSE MANUEL RIVERA QUEZADA	A FAVOR
8	SEXTO REGIDOR	CUAUHTEMOC JUAREZ VARGAS	INASISTENCIA
9	SÉPTIMA REGIDORA	KARINA ORTIZ REYES	A FAVOR

SENTIDO DE LA VOTACIÓN DEL ACUERDO: 69-SO-AOCO-341-2026, APROBADO EN LA SEXAGÉSIMA NOVENA SESIÓN ORDINARIA DE CABILDO.

NO	CARGO	NOMBRE	VOTACIÒN
1	PRESIDENTA MUNICIPAL	NANCY VALDEZ RUIZ	A FAVOR
2	SÍNDICO MUNICIPAL	MARCO ANTONIO VILLANUEVA MONTES	A FAVOR
3	PRIMERA REGIDORA	MIREYA GONZALEZ BAEZ	A FAVOR
4	SEGUNDA REGIDORA	NUNILA PEDRAZA MORENO	A FAVOR
5	TERCERA REGIDORA	SCARLETT SALINAS LINARTE	A FAVOR
6	CUARTO REGIDOR	JUAN CARLOS MONTAÑO CAMPOS	A FAVOR
7	QUINTO REGIDOR	JOSE MANUEL RIVERA QUEZADA	A FAVOR
8	SEXTO REGIDOR	CUAUHTEMOC JUAREZ VARGAS	INASISTENCIA
9	SÉPTIMA REGIDORA	KARINA ORTIZ REYES	A FAVOR

SENTIDO DE LA VOTACIÓN DEL ACUERDO: 69-SO-AOCO-342-2026, APROBADO EN LA SEXAGÉSIMA NOVENA SESIÓN ORDINARIA DE CABILDO.

NO	CARGO	NOMBRE	VOTACIÒN
1	PRESIDENTA MUNICIPAL	NANCY VALDEZ RUIZ	A FAVOR
2	SÍNDICO MUNICIPAL	MARCO ANTONIO VILLANUEVA MONTES	A FAVOR
3	PRIMERA REGIDORA	MIREYA GONZALEZ BAEZ	A FAVOR
4	SEGUNDA REGIDORA	NUNILA PEDRAZA MORENO	A FAVOR
5	TERCERA REGIDORA	SCARLETT SALINAS LINARTE	A FAVOR
6	CUARTO REGIDOR	JUAN CARLOS MONTAÑO CAMPOS	A FAVOR
7	QUINTO REGIDOR	JOSE MANUEL RIVERA QUEZADA	A FAVOR
8	SEXTO REGIDOR	CUAUHTEMOC JUAREZ VARGAS	INASISTENCIA
9	SÉPTIMA REGIDORA	KARINA ORTIZ REYES	A FAVOR

SENTIDO DE LA VOTACIÓN DEL ACUERDO: 69-SO-AOCO-343-2026, APROBADO EN LA SEXAGÉSIMA NOVENA SESIÓN ORDINARIA DE CABILDO.

NO	CARGO	NOMBRE	VOTACIÒN
1	PRESIDENTA MUNICIPAL	NANCY VALDEZ RUIZ	A FAVOR
2	SÍNDICO MUNICIPAL	MARCO ANTONIO VILLANUEVA MONTES	A FAVOR
3	PRIMERA REGIDORA	MIREYA GONZALEZ BAEZ	A FAVOR
4	SEGUNDA REGIDORA	NUNILA PEDRAZA MORENO	A FAVOR
5	TERCERA REGIDORA	SCARLETT SALINAS LINARTE	A FAVOR
6	CUARTO REGIDOR	JUAN CARLOS MONTAÑO CAMPOS	A FAVOR
7	QUINTO REGIDOR	JOSE MANUEL RIVERA QUEZADA	A FAVOR
8	SEXTO REGIDOR	CUAUHTEMOC JUAREZ VARGAS	INASISTENCIA
9	SÉPTIMA REGIDORA	KARINA ORTIZ REYES	A FAVOR

NANCY VALDEZ RUÍZ
PRESIDENTA MUNICIPAL CONSTITUCIONAL

MARCO ANTONIO VILLANUEVA MONTES
SÍNDICO MUNICIPAL

MIREYA GONZÁLEZ BÁEZ
PRIMERA REGIDORA

NUNILA PEDRAZA MORENO
SEGUNDA REGIDORA

SCARLETT SALINAS LINARTE
TERCERA REGIDORA

JUAN CARLOS MONTAÑO CAMPOS
CUARTO REGIDOR

JOSE MANUEL RIVERA QUEZADA
QUINTO REGIDOR

CUAUHTEMOC JUAREZ VARGAS
QUINTO REGIDOR

KARINA ORTIZ REYES
SÉPTIMA REGIDORA

MARTIN PALMA MENDOZA
REPRESENTANTE INDÍGENA

.....DOY FE.....

FABIÁN PALMERO NERI
SECRETARIO DEL AYUNTAMIENTO